Zaťaženia výťahovej šachty a vodidiel rámu kabíny

F1=	32500 N			F6=	2430 N	F1x=	100 N
F2=	20500 N			F7=	9290 N	F1y=	2300 N
F3=	1000 N			F8=	2430 N	F2x=	200 N
F4=	0 N			F9=	2000 N	F2y=	2300 N
F5=	7960 N			F10=	5990 N	F3x=	2700 N
T-125 L1/A:	Fx=	840	N	F11=	11250 N	F4x=	200 N
	Fy=	360	N	F12=	0 N	F4y=	1300 N
	Fv=	11960	N			F5x=	200 N
T-65/A:	Fx=	20	N			F5y=	1600 N
	Fy=	150	N				
	Fv=	920	N				

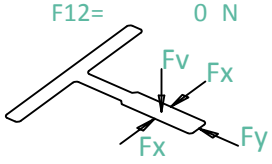

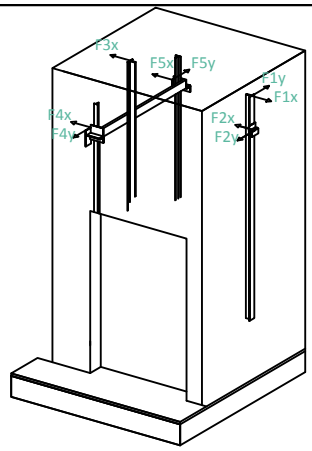

Základné údaje výťahov: REF_1718714-V1-L, REF_1718714-V2-P

Všeobecné		Elektrické	
Nosnosť:	400 kg	Typ riadenia:	COLEC-SELEC, DUPLEX
Menovitá rýchlosť:	1 m/s	Nominálne napájanie:	3x400V +PE +N, 50 Hz
Počet osôb:	5	Napájanie osvetlenia:	230V
Dopravný zdvih:	15,0 m	Výkon:	3,3 kW
Počet staníc:	6	Nominálny prúd:	6,0 A
Rozmery kabíny:	1030 x 1000 x 2100 mm	Záberový prúd:	6,52 A
Počet vstupov do kabíny:	1		
Hmotnosť klietky:	605 kg		
Hmotnosť vyvažovacieho závažia:	805 kg (50%)		

Revízia	Záznam zmeny	Zmenil	Dátum
01			
02			
03			
04			
05			

Dispozičný výkres výťahu

allevat

Devätinova 54, 821 06 Bratislava, Slovensko

Názov stavby	REKONŠTRUKCIA INTERNÁTU, SO 01.2 REKONŠTRUKCIA SCHODISKA
Miesto stavby	ŠTEFÁNIKOVÁ 28, 066 01 HUMENNÉ
Zodp. projektant	Ing. arch. IGOR HRADSKÝ, OON Design s.r.o., Slovenskej jednoty 48, 040 01 Košice
Investor	ŠTEFÁNIKOVÁ 28, 066 01 HUMENNÉ

Kreslil	P.Škoda	13.11.2023	R00
Kontroloval	P.Hudák	13.11.2023	
Schválil	P.Hudák	13.11.2023	

Typ výťahu: Orona Smart S15 (GEMA)

Č. výkresu REF_1718714

Referenčné č. REF_1718714

SACHTA - ZVISLY REZ
Mierka 1 : 50
L1 - Montážny hák s označením nosnosti 1500 kg

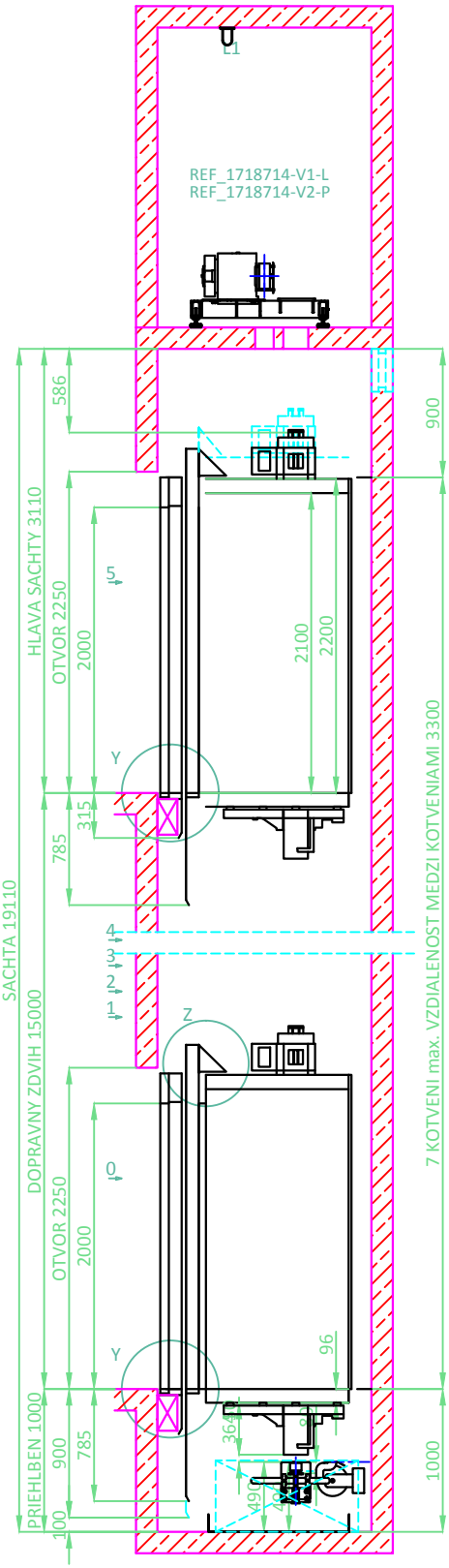

SACHTA - ZVISLY REZ
Mierka 1 : 50
L1 - Montážny hák s označením nosnosti 1500 kg

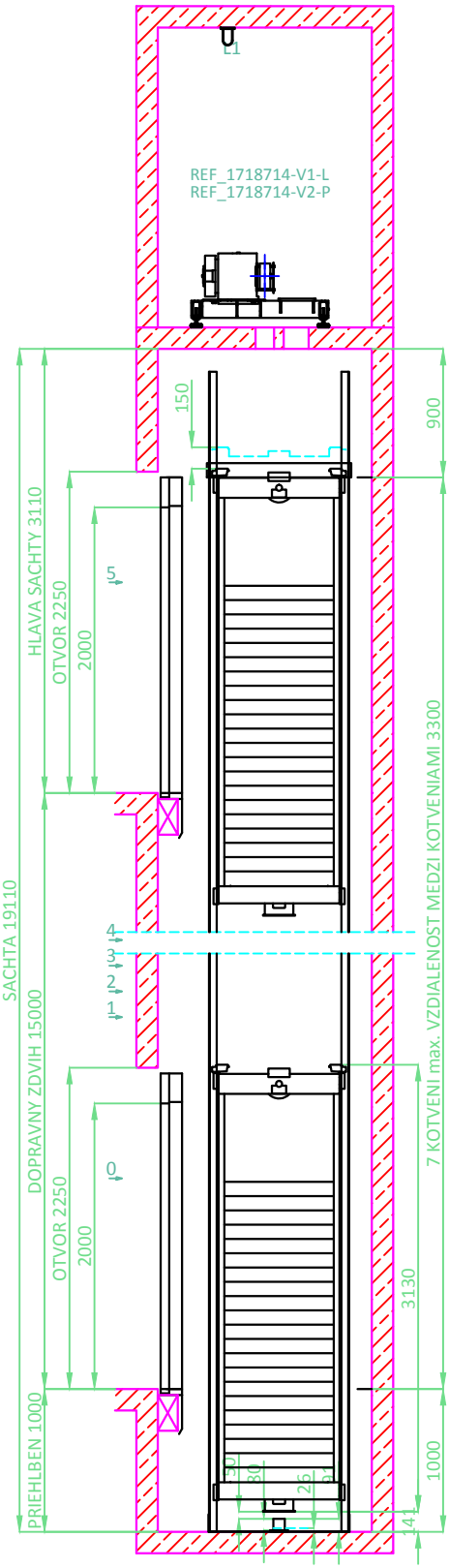

SACHTA - ZVISLY REZ
Mierka 1 : 50
L1 - Montážny hák s označením nosnosti 1500 kg

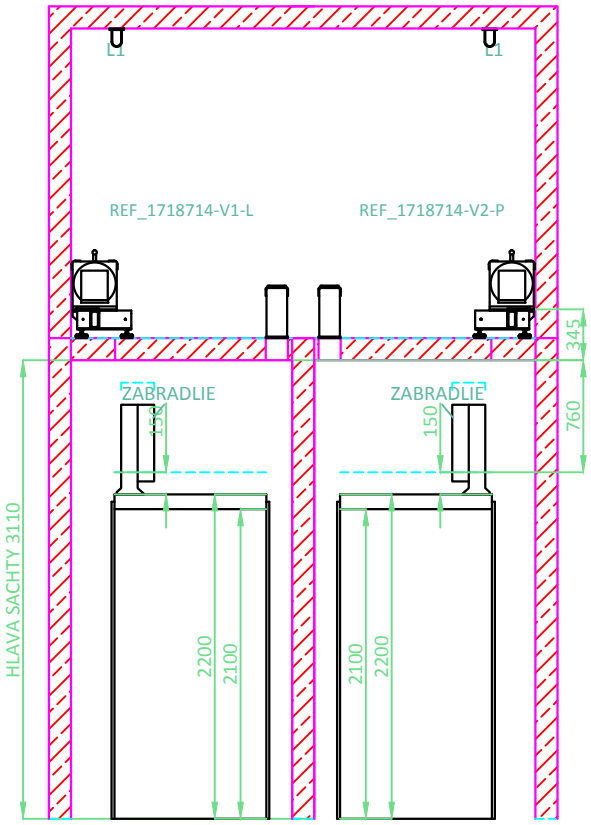

DETAIL Z
Mierka 1 : 20

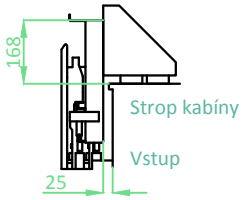

DETAIL Y
Osadenie dveri
v 0,1,2,3,4,5
Mierka 1 : 20

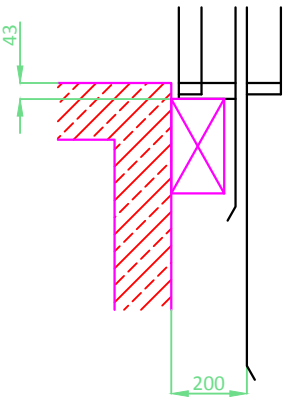

Dispozičný výkres výťahu

Kreslil	P.Škoda	13.11.2023
Kontroloval	P.Hudák	13.11.2023
Schválil	P.Hudák	13.11.2023

R00

Typ výťahu: Orona Smart S15 (GEMA)

Devätinova 54, 821 06 Bratislava, Slovensko

allevat

Č. výkresu REF_1718714

Referenčné č. REF_1718714

PRIEHLBEN

Mierka 1 : 20

REF_1718714-V1-L

REF_1718714-V2-P

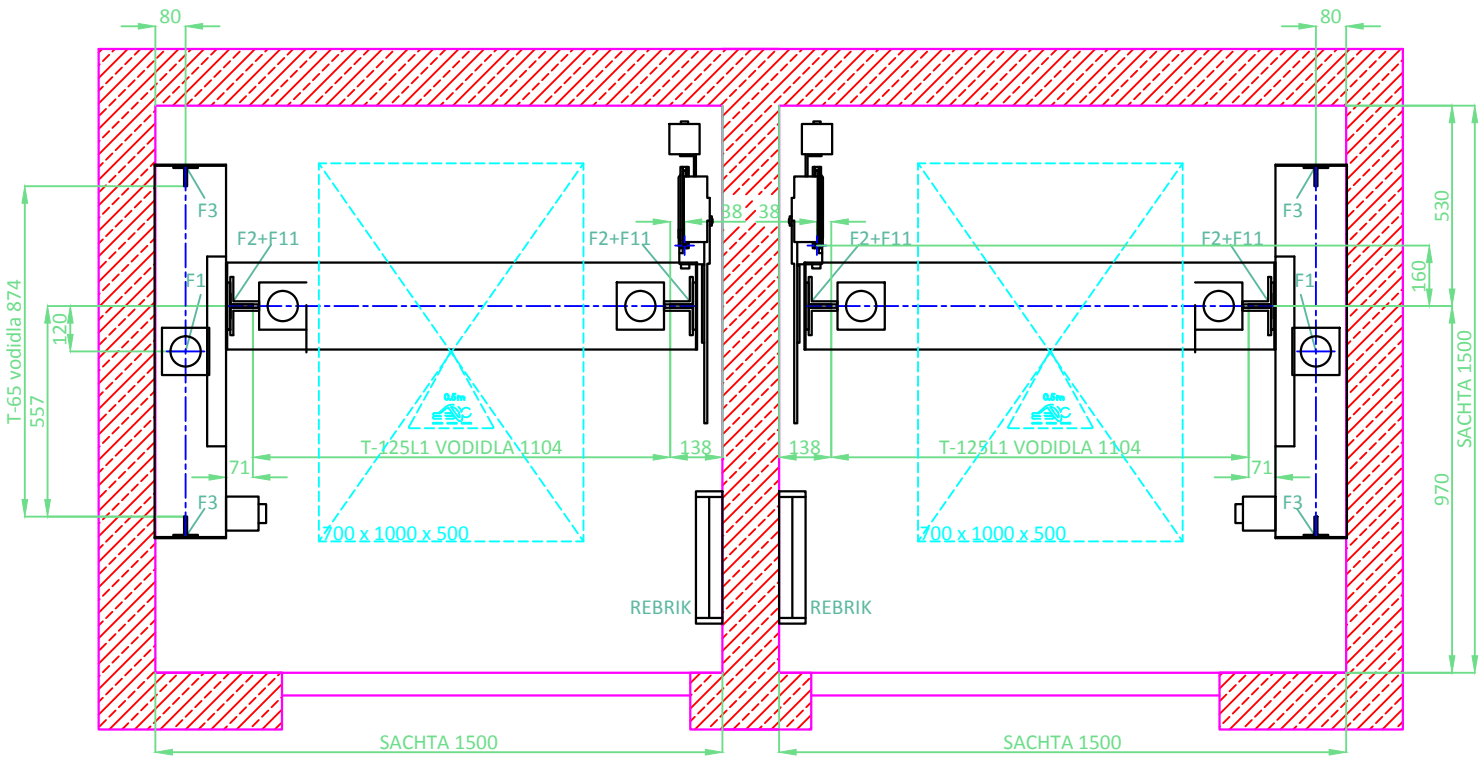

Dispozičný výkres výťahu

Kreslil	P.Škoda	13.11.2023
Kontroloval	P.Hudák	13.11.2023
Schválil	P.Hudák	13.11.2023

R00

Typ výťahu: Orona Smart S15 (GEMA)

Devätinova 54, 821 06 Bratislava, Slovensko

allevat

Č. výkresu REF_1718714

Referenčné č. REF_1718714

SACHTA
0,1,2,3,4,5
Mierka 1 : 20

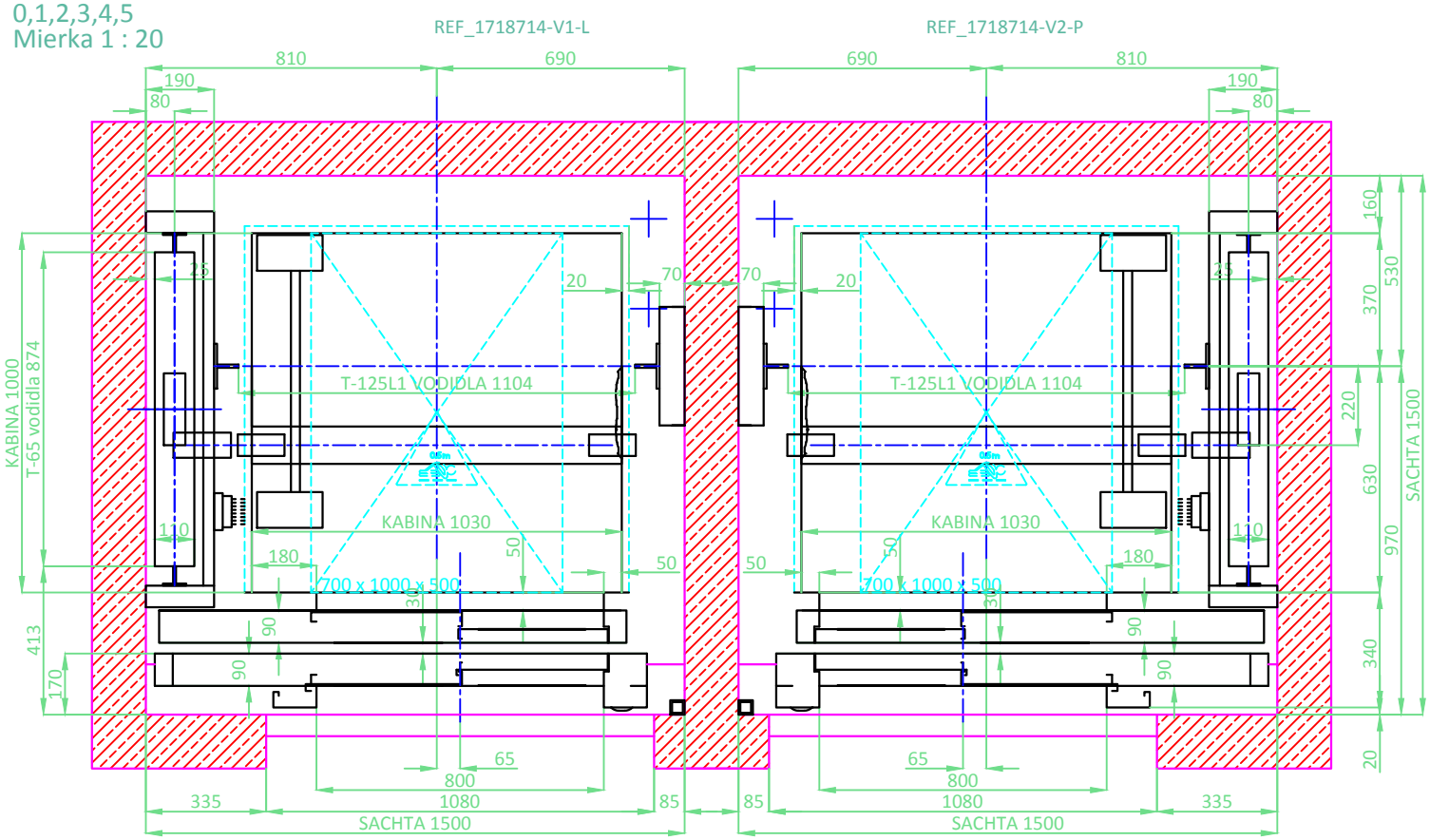

Dispozičný výkres výťahu			
Kreslil	P.Škoda	13.11.2023	R00
Kontroloval	P.Hudák	13.11.2023	
Schválil	P.Hudák	13.11.2023	

Typ výťahu: Orona Smart S15 (GEMA)

Devätinova 54, 821 06 Bratislava, Slovensko

Č. výkresu REF_1718714

Referenčné č. REF_1718714

STROJOVNA

Mierka 1 : 20

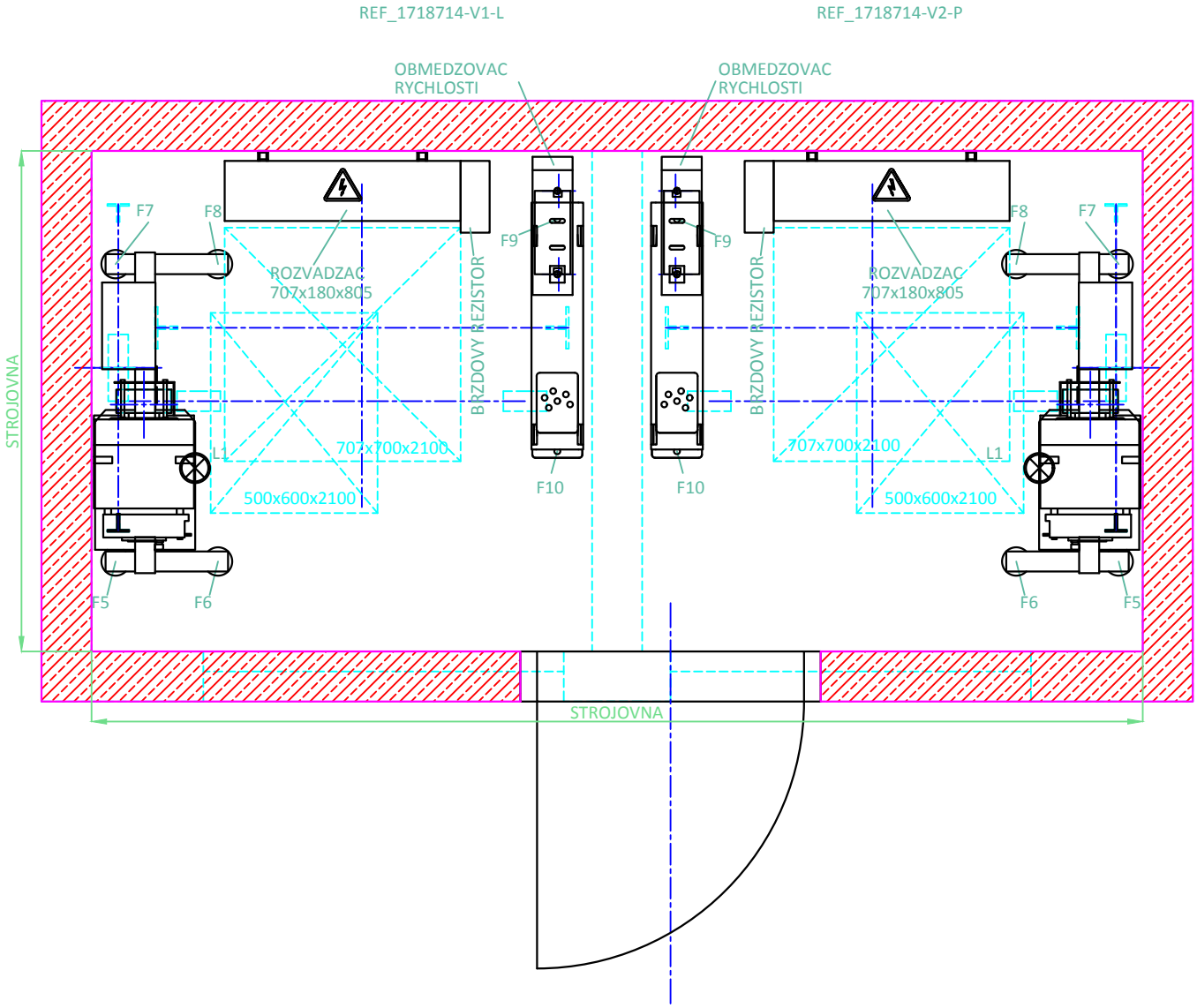

Dispozičný výkres výťahu				Devätinova 54, 821 06 Bratislava, Slovensko allevat
Kreslil	P.Škoda	13.11.2023	R00	Č. výkresu REF_1718714
Kontroloval	P.Hudák	13.11.2023		
Schválil	P.Hudák	13.11.2023		Referenčné č. REF_1718714
Typ výťahu: Orona Smart S15 (GEMA)				list 5 /7 A4

OTVORY V PODLAHE STROJOVNE

Mierka 1 : 20

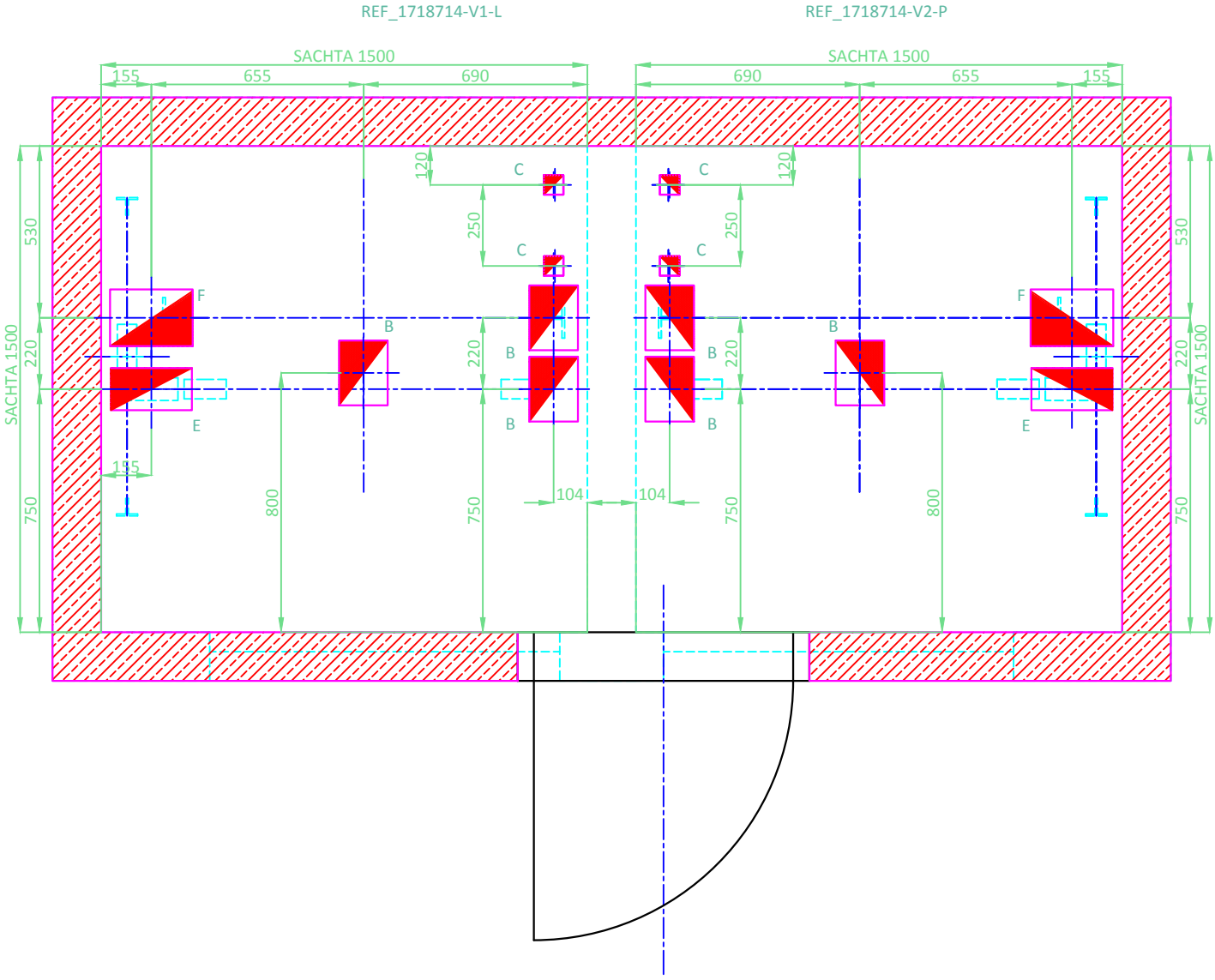

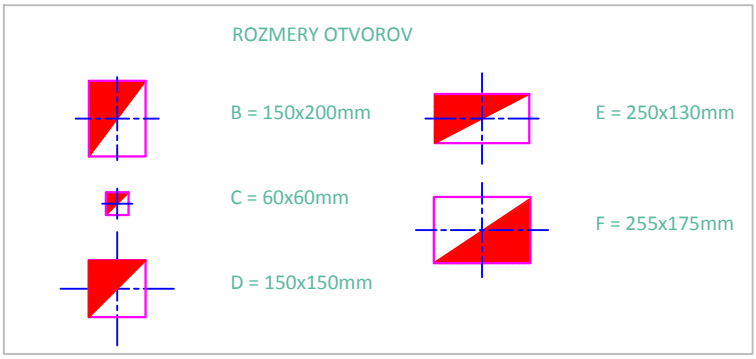

Dispozičný výkres výťahu				Devätinova 54, 821 06 Bratislava, Slovensko allevat
Kreslil	P.Škoda	13.11.2023	R00	Č. výkresu REF_1718714
Kontroloval	P.Hudák	13.11.2023		Referenčné č. REF_1718714
Schválil	P.Hudák	13.11.2023		list 6 /7 A4
Typ výťahu: Orona Smart S15 (GEMA)				

SACHTA REZ - REF_1718714-V1-L
KOTVENIE VODIDIEL
Mierka 1 : 100

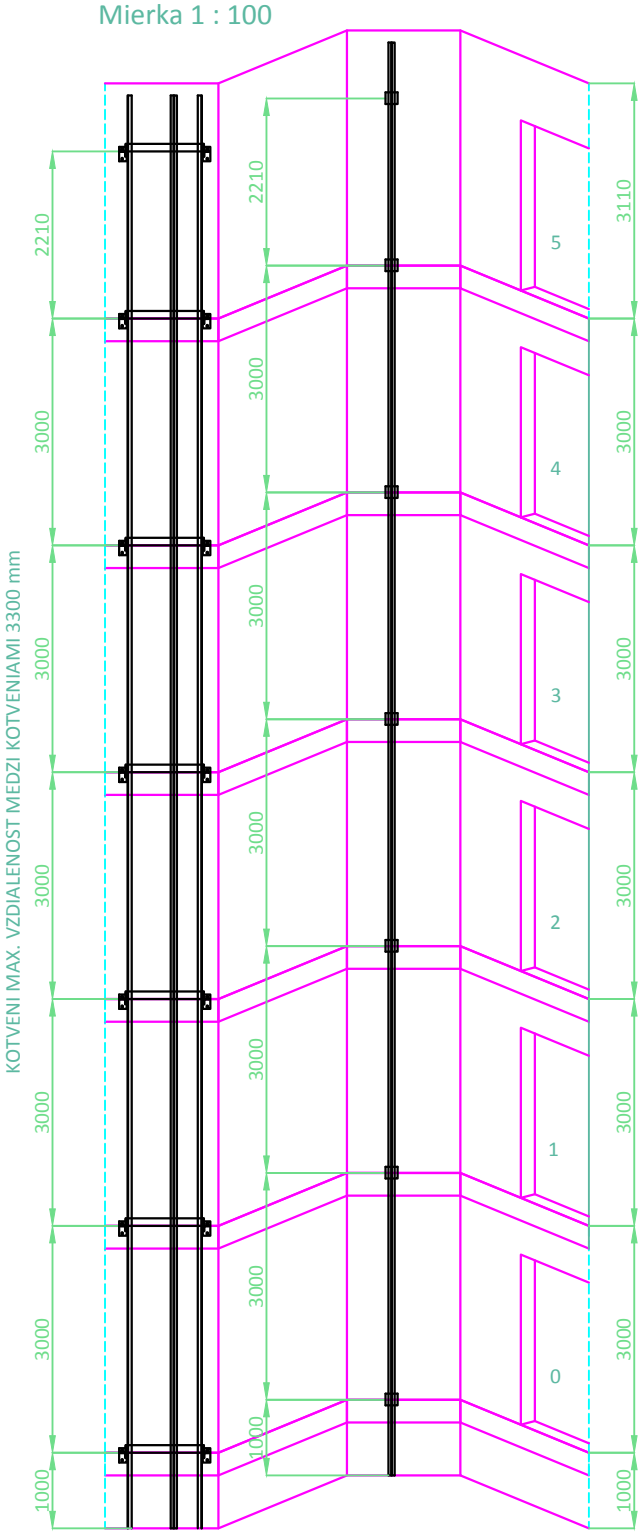

SACHTA REZ - REF_1718714-V2-P
KOTVENIE VODIDIEL
Mierka 1 : 100

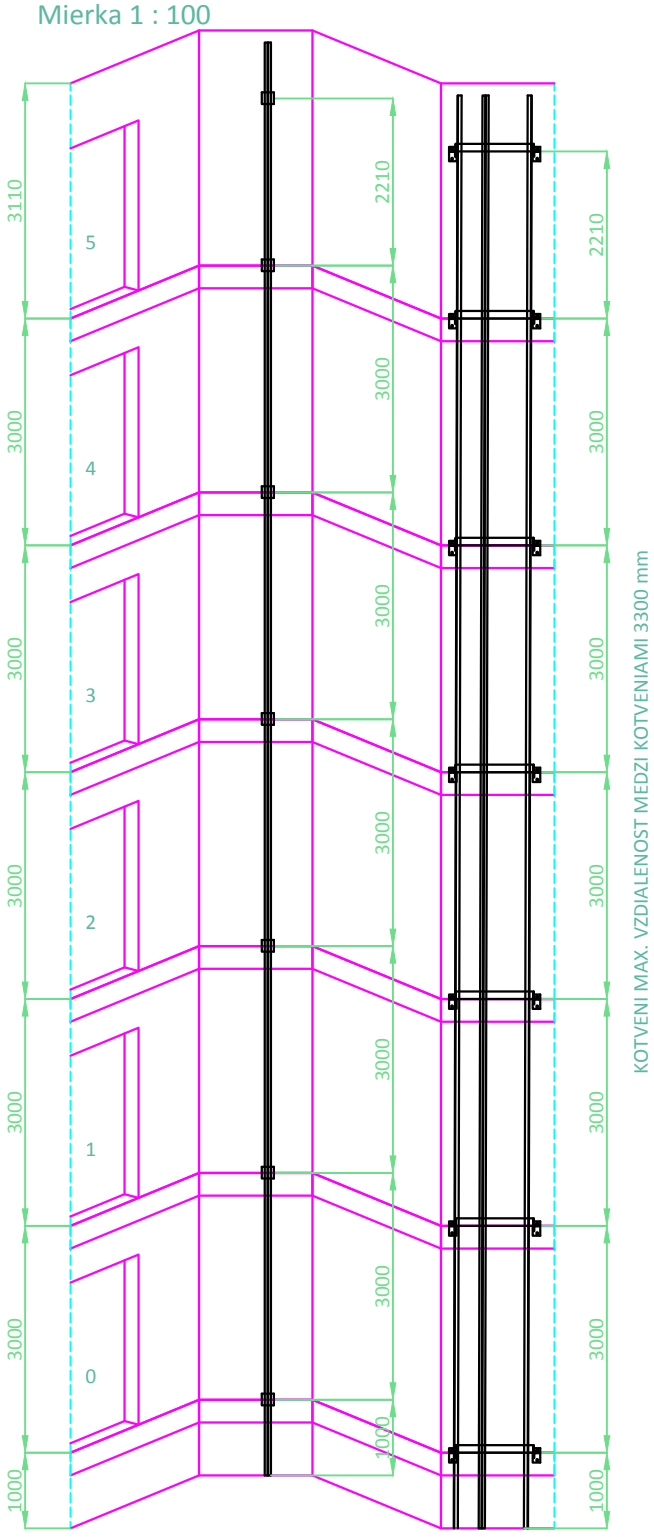

Dispozičný výkres výťahu

Devätinova 54, 821 06 Bratislava, Slovensko allevat

Kreslil	P.Škoda	13.11.2023
Kontroloval	P.Hudák	13.11.2023
Schválil	P.Hudák	13.11.2023

R00

Č. výkresu REF_1718714

Referenčné č. REF_1718714

Typ výťahu: Orona Smart S15 (GEMA)